WANotify.org/Telugu

WA Notify ఎలా పనిచేస్తుంది

వాషింగ్టన్ ఎక్స్‌పోజర్ నోటిఫికేషన్‌లు (WA Notify) అనేది COVID-19 వ్యాప్తి చెందకుండా సహాయపడే ఒక ముఖ్యమైన సాధనం. మాస్కు ధరించడం, దూరం పాటించడం మరియు టీకాలు వేయించుకోవడం వంటివి మాదిరిగానే, WA Notify అనేది మన వాళ్ళను రక్షించే ఒక గొప్ప మార్గం.

WA Notify వినియోగదారులు COVID-19కి గురైనట్లయితే వారిని అప్రమత్తం చేయడానికి, స్మార్ట్‌ఫోన్‌ల ద్వారా, ఎటువంటి వ్యక్తిగత సమాచారాన్ని షేర్ చేయకుండా పని చేస్తుంది. **ఇది పూర్తిగా ప్రైవేట్, మరియు మీరు ఎవరని లేదా మీరు ఎక్కడికి వెళ్తున్నారు అనేది తెలీదు లేదా ట్రాక్ చేయదు.**

ఎక్స్‌పోజర్ నోటిఫికేషన్ టెక్నాలజీని ఎంత మంది వ్యక్తులు ఉపయోగిస్తే అంత ఎక్కువ ప్రయోజనం అని అధ్యయనాలు చెబుతున్నాయి. WA Notifyని ఉపయోగిస్తున్న కొద్ది సంఖ్యలో ప్రజలు కూడా అంటువ్యాధులు మరియు మరణాలను తగ్గిస్తారని వాషింగ్టన్ రాష్ట్రంలోని డేటా నమూనాలు చూపిస్తున్నాయి.

మీ ఫోన్‌కు WAనోటిఫైని జోడించండి

మీ ఐఫోన్‌లో:

1. సెట్టింగ్‌లకు వెళ్లండి
2. ఎక్స్‌పోజర్ నోటిఫికేషన్‌లకు క్రిందికి స్క్రోల్ చేయండి
3. "టర్న్ ఆన్ ఎక్స్‌పోజర్ నోటిఫికేషన్స్" పై క్లిక్ చేయండి
4. యునైటెడ్ స్టేట్స్ ఎంచుకోండి
5. వాషింగ్టన్ ఎంచుకోండి

మీ ఆండ్రోయిడ్ లో:

1. ఆండ్రాయిడ్ ఫోన్‌లో, గూగుల్ ప్లే స్టోర్ కు వెళ్లండి
2. యాప్‌ని సులభంగా కనుగొనడానికి WA ఎక్స్పోజర్ నోటిఫికేషన్లు అని శోధించండి
3. వాషింగ్టన్ ఎక్స్‌పోజర్ నోటిఫికేషన్ల యాప్‌ని డౌన్‌లోడ్ చేసుకోండి

మీరు మీ ఫోన్‌కు WA NOTIFY ని జోడించిన తర్వాత

COVID-19 వ్యాప్తిని నివారించడంలో ఇది ఎలా పనిచేస్తుందో ఇక్కడ ఉంది.

1

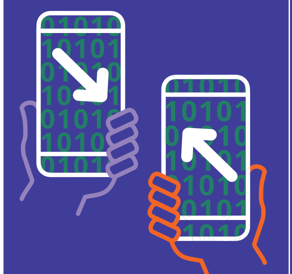

వారి స్మార్ట్‌ఫోన్‌లలో WA Notify ఉపయోగిస్తున్న ఇద్దరు వ్యక్తులు ఒకరికొకరు సమీపంలో ఉన్నప్పుడు, వారి ఫోన్‌లు బ్లూటూత్ ఉపయోగించి యాదృచ్ఛిక కోడ్‌లను మార్పిడి చేసుకుంటాయి. **లొకేషన్ ట్రాకింగ్ లేదా వ్యక్తిగత సమాచార మార్పిడి లేకుండా కోడ్‌లు పూర్తిగా అనామకంగా ఉంటాయి.**

2

ఎవరైనా ల్యాబ్-ధృవీకరించిన పరీక్ష ద్వారా COVID-19కి పాజిటివ్ అని తేలితే, పబ్లిక్ హెల్త్ వారికి వెరిఫికేషన్ లింక్ టెక్స్ట్ మెసేజ్ మరియు/లేదా పాప్-అప్ నోటిఫికేషన్‌ను పంపుతుంది. ప్రత్యామ్నాయంగా, ఇంట్లో పాజిటివ్ పరీక్ష కోసం వినియోగదారు వెరిఫికేషన్ కోడ్‌ను అభ్యర్థించవచ్చు.

3

పాజిటివ్ అని వచ్చిన వ్యక్తి **లింక్‌పై క్లిక్ చేసి** లేదా నోటిఫికేషన్‌ను నొక్కి, యాప్‌లో తమ ఫలితాన్ని నిర్ధారించడానికి **అన్ని దశలను అనుసరిస్తారు.**

4

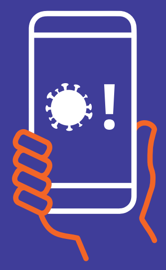

ఇటీవల COVID-19కి పాజిటివ్‌గా పరీక్షించిన అనామక WA Notify వినియోగదారు సమీపంలో ఉన్నట్లయితే మరియు వారి ద్వారా గురైనట్లయితే WA నోటిఫై వినియోగదారులు COVID-19కి గురైనట్లు నోటిఫికేషన్‌ను అందుకుంటారు.

5

నోటిఫికేషన్‌లలో మిమ్మల్ని మరియు ఇతరులను రక్షించుకోవడానికి తర్వాత ఏమి చేయాలనే దాని గురించిన సమాచారానికి లింక్ ఉంటుంది. **ఎవరు పాజిటివ్‌గా తేలారు లేదా ఎక్కడ గురయ్యారు అనే దాని గురించి వాటిలో ఎటువంటి సమాచారం ఉండదు.**